

# Precauciones por Neutropenia

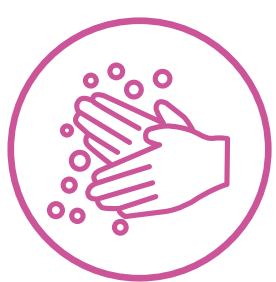

## LAVADO DE MANOS

Con agua y jabón o alcohol 70% al ingresar y egresar de la habitación.



USO PERMANENTE DE BARBIJO QUIRÚRGICO de las personas que ingresan a la habitación.



## HABITACIÓN INDIVIDUAL EN UN AMBIENTE PROTEGIDO

Las puertas y ventanas deberán permanecer cerradas.

En caso de requerir salir de la habitación por estudios o procedimientos deberá colocarse barbijo quirúrgico.

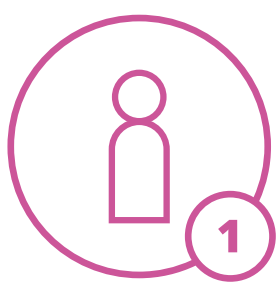

Se permitirá la presencia de un familiar o visitante por vez en la habitación.

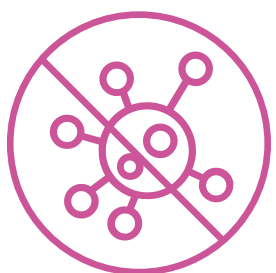

No están permitidos dentro de la habitación los objetos que puedan estar contaminados o que puedan contener esporas como: plantas, flores, diarios, peluches, libros antiguos.

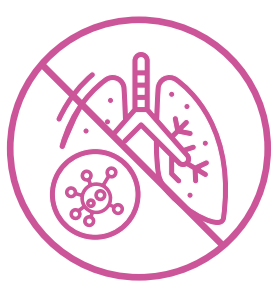

Todas las personas que estuviesen cursando una infección respiratoria o de piel deben postergar su visita hasta tanto se resuelva el cuadro.

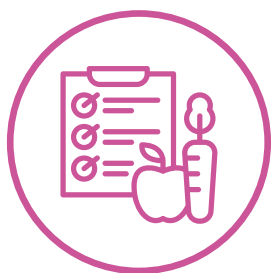

La dieta tendrá algunas particularidades para proteger al paciente durante este período especial.



Está restringido el ingreso de niños en edad escolar o preescolar dado que podrían estar incubando enfermedades eruptivas y/o transmisibles.



Requisitos Ingreso de Habitación

# Precauciones por Neutropenia



## ¿QUÉ SIGNIFICAN LAS PRECAUCIONES DE CONTACTO POR NEUTROPENIA?

Son medidas específicas destinadas a reducir el riesgo de infecciones al paciente que se encuentra en estado de inmunosupresión por el bajo recuento de glóbulos blancos, es decir, cuando tiene las defensas bajas.

## ¿QUIÉNES DEBEN TOMAR ESTAS MEDIDAS?

Todas las personas que ingresen a la habitación deben respetar medidas de precaución para evitar las infecciones hospitalarias, como el lavado de manos frecuente o el uso de equipo especial según se requiera.

